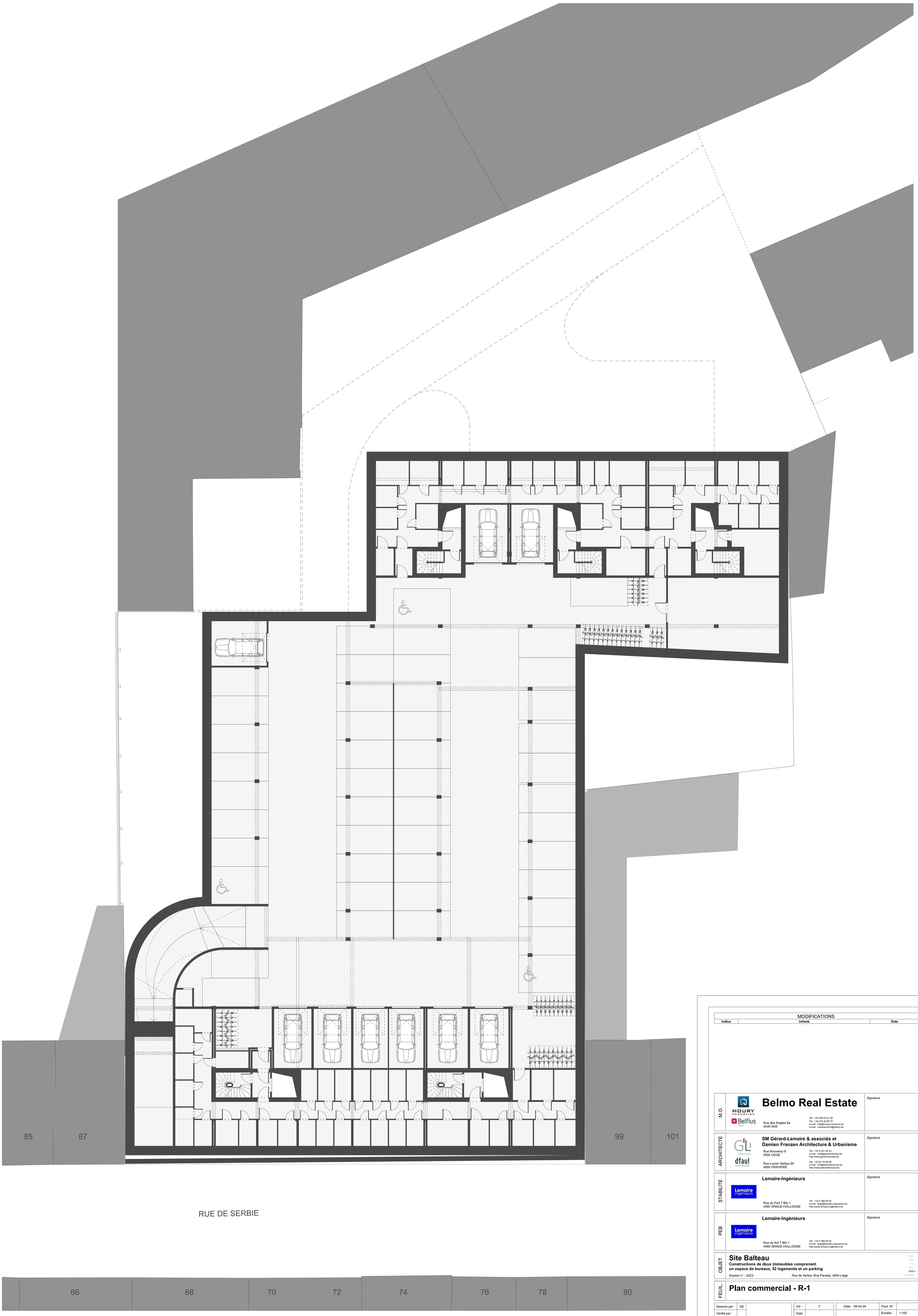

MODIFICATIONS		
Indice	Intitulé	Date

M.O.

Belmo Real Estate

Rue des Anglais 6a
4430 ANS

Tél : +32 499 03 41 48
Tél : +32 475 44 69 73
e-mail : info@moury-construct.be
e-mail : vanessa.thiry@belfius.be

Signature

ARCHITECTE

SM Gérard-Lemaire & associés et
Damien Franzen Architecture & Urbanisme

Rue Rouveroy 9
4000 LIEGE

Tél : +32 4 221 26 23
e-mail : info@gerard-lemaire.be
http://www.gerard-lemaire.be

Rue Lucien Defays 95
4800 VERVIERS

Tél : +32 87 78 49 46
e-mail : info@damienfranzen.be
http://www.damienfranzen.be

Signature

STABILITE

Lemaire-Ingénieurs

Rue du Fort 7 Bte 1
4460 GRACE-HOLLOGNE

Tél : +32 4 366 60 40
e-mail : liege@lemaire-ingenieurs.be
http://www.lemaire-ingénieurs.be

Signature

PEB

Lemaire-Ingénieurs

Rue du fort 7 Bte 1
4460 GRACE-HOLLOGNE

Tél : +32 4 366 60 40
e-mail : liege@lemaire-ingenieurs.be
http://www.lemaire-ingénieurs.be

Signature

OBJET

Site Balteau

Constructions de deux immeubles comprenant
un espace de bureaux, 52 logements et un parking

Dossier n° : A223

Rue de Serbie, Rue Paradis, 4000 Liège

ESQ
AVP
PU
ADJ
EXE +
AS-Built

FEUIL.

Plan commercial - R-1

Dessiné par :	SS		Ind :	1	Date : 09-04-24	Feuil. N°:
Vérifié par :			Date:			Echelle : 1:100

Les dessins restent à la propriété de l'architecte, l'entrepreneur vérifie les côtes et les niveaux.